

Свертское бюро технической инвентаризации

Технический паспорт

На здание Фетского сада комбинированного вида
(назначение нежилого строения)
№ 56 «Весенняя сказка»
Составлен по состоянию на 26.12.2005г.

район Свертский
город (пос.) Свертское
улица (пер.) Мира 2

Квартал № _____
Инвентарный № 520/63

Форма технического паспорта утверждена приказом МЖКХ РСФСР от 20 декабря 1971 г. № 578.

IV. Общие сведения

Назначение образовательные и воспитательные

Использование по назначению

Количество мест (мощность) _____

- а) _____
- б) _____
- в) _____
- г) _____

V. Исчисление площадей и объемов здания и его частей (подвалов, пристроек и т. п.)

Литера по плану	Наименование здания и его частей	Формулы для подсчета площадей по наружному обмеру	Площадь (м. кв.)	Высота (м)	Объем (м. куб.)
1	2	3	4	5	6
	"Детский сад комбинированного типа"				
	в том числе:				
A	Основное строение	$(67,91 \times 9,90) + (15,00 \times 9,96) + (15,0 \times 9,94) + (14,93 \times 9,95) + (14,93 \times 9,94) + (2,99 \times 6,90) + (16,44 \times 3,52) + (3,35 \times 2,60) + (1,5 \times 3,52) + (11,97 \times 13,55) + (0,55 \times 3)$	1120,6	4,50	9154
a	крыльцо	$3,74 \times 4,30$	16,3	3,0 м/отм.	
a ₁	крыльцо	$2,0 \times 1,30$	2,6	3,0 м	
a ₂	из крыльца	$3,0 \times 4,20 \times 2$	25,2		
с а ч по а в	лестница	$4,90 \times 2,67 \times 6$	126,6		
пог А	подвал	$9,95 \times 18,40$	(183,1)	2,65	485
а ₁₀	вход в подвал	$3,06 \times 1,91 + 1,84 \times 3,59$	12,5		
Г	Галерея	$4,90 \times 3,40 + (5,19 \times 0,78)$	30,9		
Г ₁	Галерея	$4,80 \times 3,06 + (3,1 \times 1,30)$	18,7		
Г ₂	Галерея	$5,0 \times 3,04 + (2,43 \times 3,68)$	25,2		
Г ₃	Галерея	$8,52 \times 8,0$	68,2		
Г ₄	Галерея	$8,10 \times 4,85$	39,3		
Г ₅	Галерея	$8,0 \times 9,60$	76,8		
Г ₆	Галерея	$9,50 \times 8,0$	76,0		
Г ₇	Галерея	$9,50 \times 8,50$	80,7		
Г ₈	Сарай	$3,0 \times 4,05$	12,1	3,50	42
		площадь застроенная:	2082,9		
		площадь поэтажная:	3058,7		

VI. Описание конструктивных элементов здания и определение износа

4

Литера А Год постройки 1985 Число этажей два
 Группа капитальности I Вид внутренней отделки объемная

№ п. п.	Наименование конструктивных элементов	Описание конструктив. элементов (материал, конструкция, отделка и прочее)	Техническое состояние (осадка, трещины, гниль и т. п.)	Удельный вес по таблице	Поправки к удельн. весу в проц.	Удельный вес конструктив. элем. с поправ.	Износ в проц.	% изн. к строению гр. 7 х гр. 8 100	Тек. изм. износ в %	
									элемента	к строению
1	2	3	4	5	6	7	8	9	10	11
1	Фундаменты	<u>из бетона и железобетона</u>								
2	а) Стены и их наружная отделка	<u>кирпичные, силикатные, мош. 30 см.</u>								
	б) Перегородки	<u>силикатные, окрашенные</u>								
3	Перекрытия чердачное	<u>перегородки</u>								
	междуэтажн.	<u>перегородки</u>								
	надподвальн.	<u>перегородки</u>								
4	Крыша <u>мягкая кровля</u>	<u>деревянная обрешетка</u>								
5	Полы	<u>бетонные</u>								
6	Проемы оконные	<u>деревянные</u>								
	дверные	<u>деревянные</u>								
7	Внутренняя отделка	<u>штукатурка, обои и потолки</u>								
8	отопление	<u>центральное</u>								
	водопровод	<u>открытый</u>								
	канализация	<u>открытый</u>								
	гор. водоснаб.	<u>открытый</u>								
	ванны	<u>открытый</u>								
	электроосвещ.	<u>скрытая проводка</u>								
	радио	<u>открытый</u>								
	телефон	<u>открытый</u>								
вентиляция	<u>открытый</u>									
лифты	<u>открытый</u>									
печи, отопл.	<u>открытый</u>									
9	Прочие работы	<u>краска, штукатурка</u>								

Итого 100 × ×

% износа, приведенный к 100 по формуле $\frac{\% \text{ изн. (гр. 9)} \times 100}{\text{удельн. вес (гр. 7)}} =$

ЛИТЕРА-В.4

ЛИТЕРА-В.9

ЛИТЕРА-В.3

ИЭТА

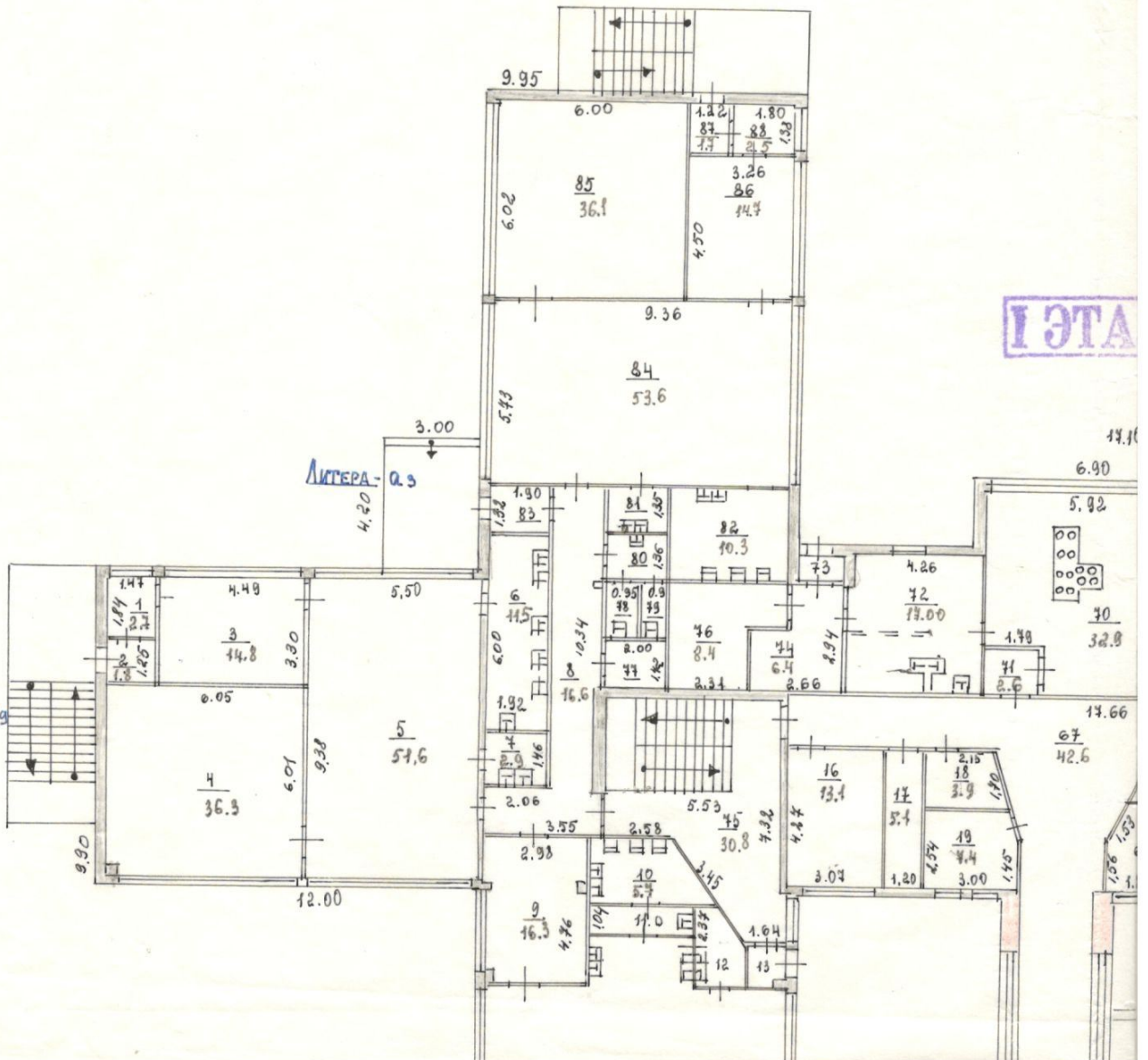

АНТЕРА-05

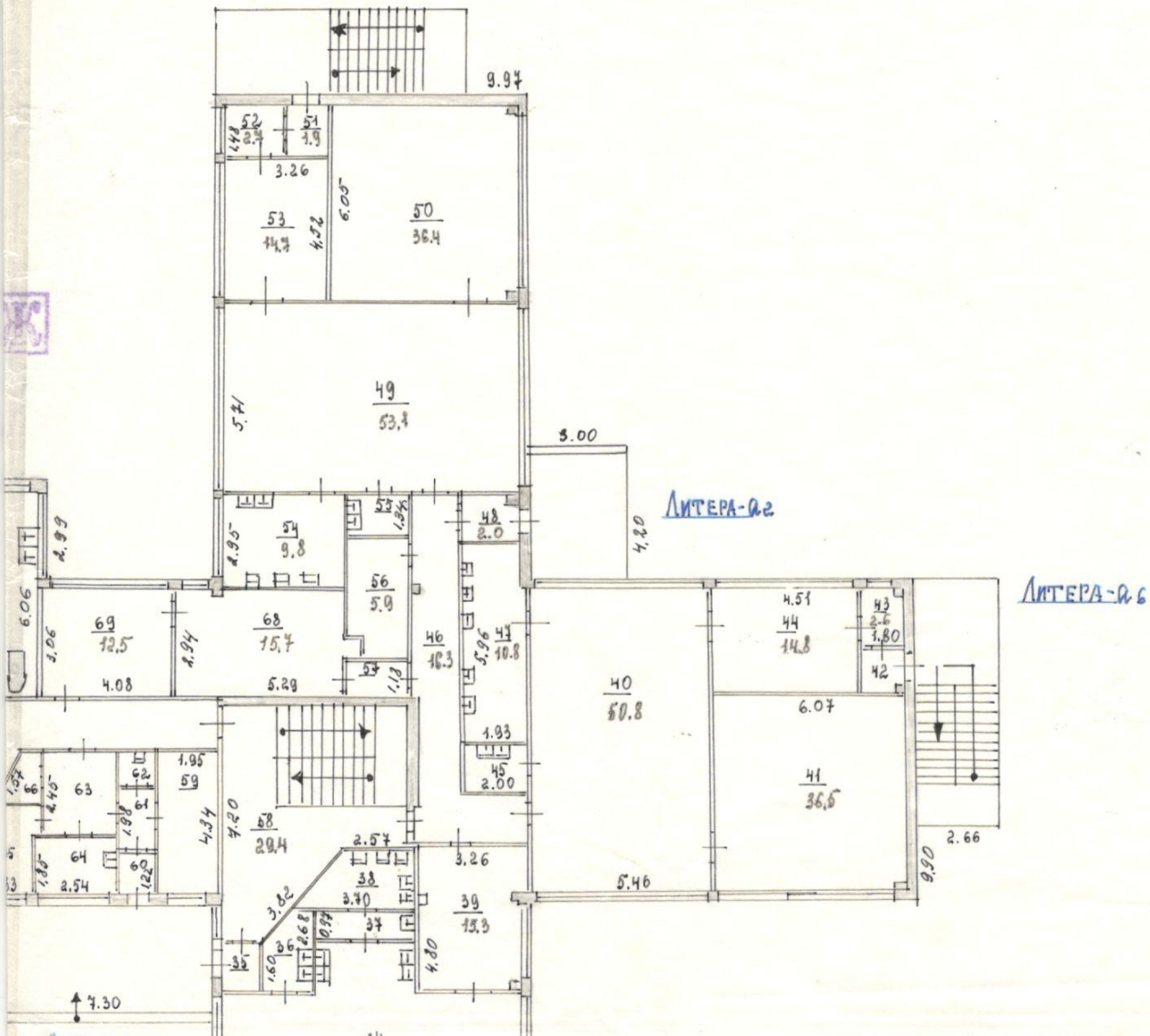

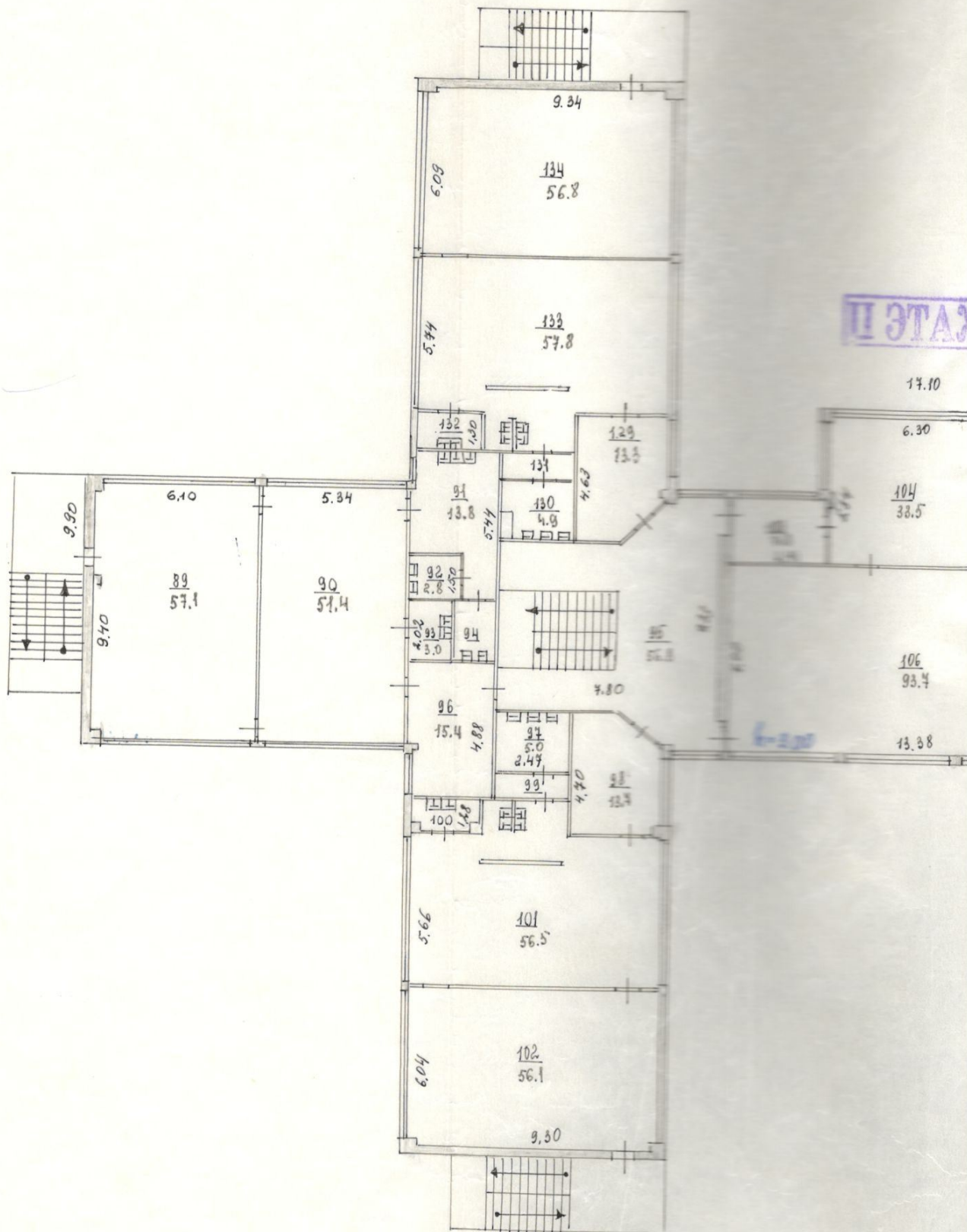

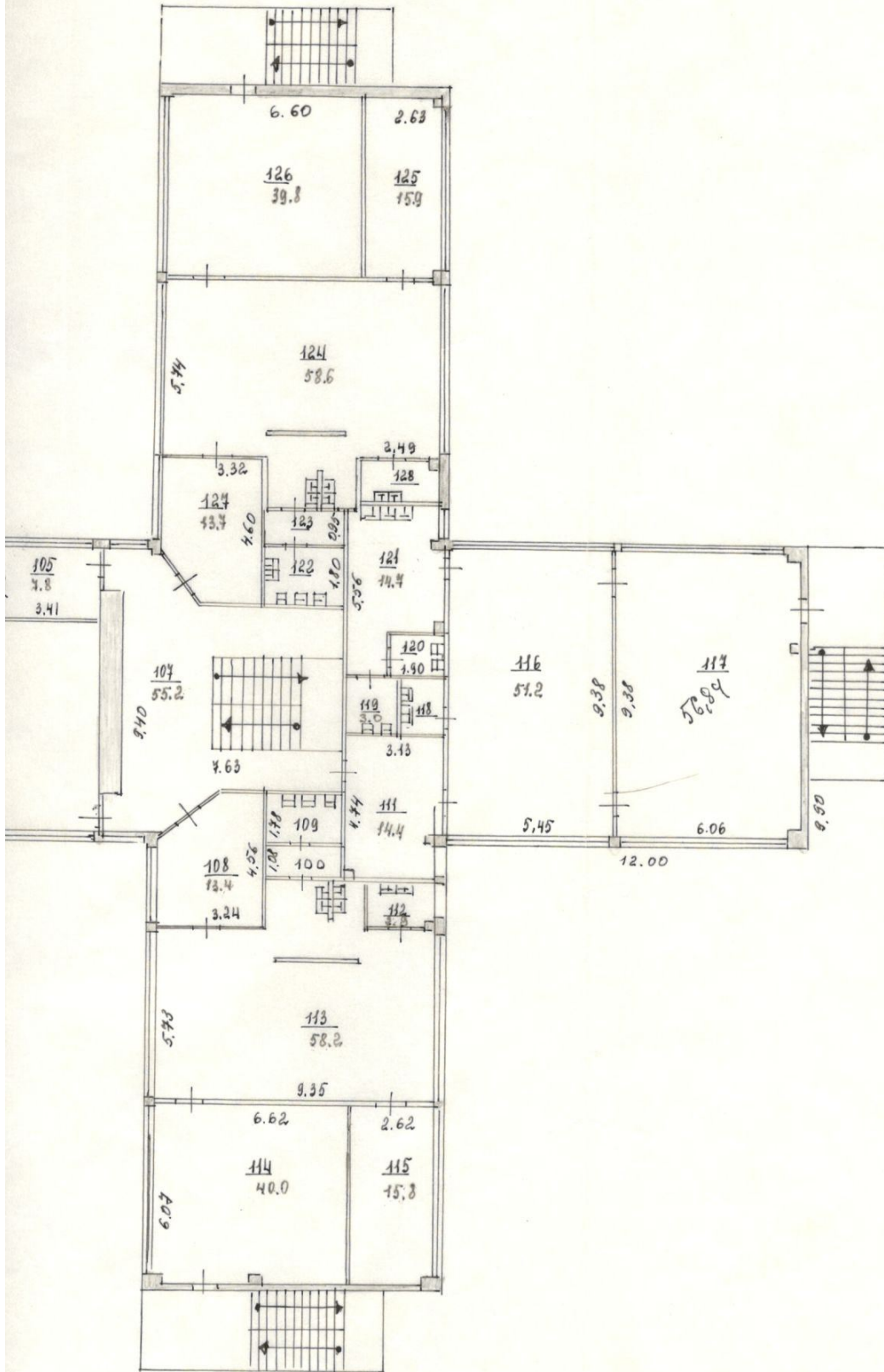

ЭКСПЛИКАЦИЯ К ПЛАНУ СТРОЕНИЯ НЕЖИЛОГО НАЗНАЧЕНИЯ

5

Адрес: ул. Мира № 2

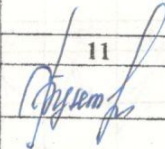
Дата записи	Литера по плану	Этажи начиная с подвального и кончая мезонином	№ помещения (квартиры, торгового, складского помещения и др.)	№ комнаты, кухни, прихожей, коридора и т.д. по плану строения	Назначение частей помещения: жилая комната, конторское помещение, классная комната, больничная палата, кухня, прихожая, коридор, ванная, магазин, складское и т.п.	Площадь по внутреннему обмеру (в квадратных метрах)			Высота помещения по внутреннему обмеру в метрах от пола до потолка	Должность и подпись лица, производившего первоначальную запись или вносившего текущие изменения
						Общая полезная	В т.ч.			
							основная	Вспомогательная		
1	2	3	4	5	6	7	8	9	10	11
21.06.88	А	1	1	1	коридор 1,47 x 1,84	2,7		2,7	3,00	
		1		2	тамбур 1,25 x 1,47	1,8		1,8		
		1		3	радеванка 4,49 x 3,30	14,8	14,8			
		1		4	ванная 6,05 x 6,01 - 0,32 x 0,31	36,3	36,3			
		1		5	кухня именная 5,50 x 9,38	51,6	51,6			
		1		6	туалет 6,0 x 1,92	11,5		11,5		
		1		7	столовая 1,97 x 1,46	2,9	2,9			
		1		8	коридор 10,34 x 1,49 -(0,3 x 0,3) - (3,3 x 0,39) + 2,06 x 1,20	16,6		16,6		
		1		9	радеванка 4,76 x 3,21 - 0,10 x 0,30 + + 1,42 x 0,36 x 2	16,3	16,3			
		1		10	туалет (2,50 x 1,90) + (1,90 x 1,05) : 2	5,7		5,7		
		1		11	туалет 2,95 x 1,04	3,1		3,1		
		1		12	столовая (2,57 x 1,39) -(0,74 x 1,25) : 2	3,1		3,1		
		1		13	тамбур 1,27 x 1,38 - 0,32 x 0,2	1,7		1,7		
		1		14	2ая именная кухня 5,7 x 9,3 + + 2,95 x 1,55	57,6	57,6			
		1		15	ванная 6,05 x 9,30	56,3	56,3			
		1		16	методический кабинет					
		1		17	4,27 x 3,04 3,00 в подвале 1,20 x 4,27	13,1	13,1			
		1		18	кухня 2,15 x 1,63 + (1,63 x 0,5) : 2	3,9		3,9		

300,00

6
ЭКСПЛИКАЦИЯ К ПЛАНУ СТРОЕНИЯ НЕЖИЛОГО НАЗНАЧЕНИЯ

Адрес: ул. Мира

№ 2

Дата записи	Литера по плану	Этажи начиная с подвального и кончая мезонином	№ помещения (квартиры, торгового, складского помещения и др.)	№ комнаты, кухни, прихожей, коридора и т.д. по плану строения	Назначение частей помещения: жилая комната, конторское помещение, классная комната, больничная палата, кухня, прихожая, коридор, ванная, магазин, складское и т.п.	Площадь по внутреннему обмеру (в квадратных метрах)			Высота помещения по внутреннему обмеру в метрах от пола до потолка	Должность производившей первоначальную запись или внесившего изменения
						Общая полезная	В т.ч.			
							основная	Вспомогательная		
1	2	3	4	5	6	7	8	9	10	11
	А	1		19	бухгалтерские 2,54 x 3,0 (0,4 x 1,09): 2	4,4	4,4			[Подпись]
		1		20	коридор 2,01 x 1,96	3,94		3,94	2,45	
		1		21	тамбур 2,23 x 2,25	5,0		5,0		
		1		22	коридор 2,9 x 1,96	5,7		5,7		
		1		23	кухня с буфетом 4,03 x 3,40	13,5	13,5			
		1		24	технический 5,99 x 3,20	18,6		18,6		
		1		25	ванная муж. и жен. тапки 2,40 x 2,81	6,7	6,7			
		1		26	ванная 2,60 x 2,14	5,6	5,6			
		1		27	ванная - душ 2,14 x 2,80	6,0	6,0			
		1		28	коридор 0,77 x 1,25	1,0		1,0		
		1		29	туалет 0,80 x 0,74	0,6		0,6		
		1		30	туалет 0,82 x 1,25	1,0		1,0		
		1		31	коридор 1,33 x 2,81	3,7		3,7		
		1		32	ванная 10,12 x 5,57	56,4	56,4			
		1		33	ванная 9,3 x 5,70	53,0	53,0			
		1		34	кухня 5,72 x 9,30 + 3,0 x 1,67	58,2	58,2			
		1		35	тамбур 1,4 x 1,24	1,7		1,7		
		1		36	столовая 2,68 x 1,57 - (0,92 x 0,92): 2	3,8	3,8			
		1		37	туалет 0,97 x 3,00	2,9		2,9		
		1		38	туалет 1,96 x 3,40 - (1,21 x 1,96): 2	6,1		6,1		
		1		39	кухня 4,8 x 3,22 - (0,2 x 0,3) - (0,31 x 0,30)	15,3 210,5	15,3			

ЭКСПЛИКАЦИЯ К ПЛАНУ СТРОЕНИЯ НЕЖИЛОГО НАЗНАЧЕНИЯ

7

Адрес: ул. Мира № 2

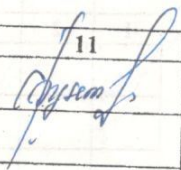
Дата записи	Литера по плану	Этажи начинающая с подвального и кончая мезонином	№ помещения (квартиры, торгового, складского помещения и др.)	№ комнаты, кухни, прихожей, коридора и т.д. по плану строения	Назначение частей помещения: жилая комната, конторское помещение, классная комната, больничная палата, кухня, прихожая, коридор, ванная, магазин, складское и т.п.	Площадь по внутреннему обмеру (в квадратных метрах)			Высота помещения по внутреннему обмеру в метрах от пола до потолка	Должность и подпись лица, производившего первоначальную запись или вносившего текущие изменения
						Общая полезная	В т.ч.			
							основная	Вспомогательная		
1	2	3	4	5	6	7	8	9	10	11
		1		40	группа 5,46x9,37 - -(0,28x1,11)	50,8	50,8			
		1		41	стальная 6,02x6,07 -(0,30x0,3)	36,5	36,5			
		1		42	тамбур 1,28x1,48 - -(0,132x0,3)	1,9		1,9		
		1		43	коридор 1,8x1,48 - -(0,3x0,3)	2,6		2,6		
		1		44	кухня 4,51x3,28	14,8	14,8			
		1		45	столовая 1,44x2,0	2,9	2,9			
		1		46	коридор 2,93x1,40 + +2,96x1,55 - (0,3x0,3) + +(1,09x1,38) + (1,08x0,30) + +(2,07x1,28)	16,3		16,3		
		1		47	туалет 1,93x5,93 - -1,45x0,44	10,8		10,8		
		1		48	тамбур 1,25x1,64 -(0,3x0,3)	2,0		2,0		
		1		49	группа 5,71x9,30	53,1	53,1			
		1		50	стальная 6,05x6,02	36,4	36,4			
		1		51	тамбур 1,27x1,48	1,9		1,9		
		1		52	коридор 1,48x1,80	2,7		2,7		
		1		53	кухня 4,52x3,26	14,7	14,7			
		1		54	туалет 3,33x2,95	9,8		9,8		
		1		55	столовая 1,97x1,34	2,6	2,6			
		1		56	бельевая 3,12x1,97 - -0,49x0,62	5,9	5,9			
		1		57	коридор 1,18x1,95	2,3		2,3		
		1		58	фойе - метн. клетка 4,20x5,53 - 3,0x2,57 - (0,83x3,0):2	29,4	29,4			
						297,4				

8
ЭКСПЛИКАЦИЯ К ПЛАНУ СТРОЕНИЯ НЕЖИЛОГО НАЗНАЧЕНИЯ

Адрес: ул. Мира

№ 2

Дата записи	Литера по плану	Этажи начина с подвального и кончая мезонином	№ помещения (квартиры, торговой, складского помещения и др.)	№ комнаты, кухни, прихожей, коридора и т.д. по плану строения	Назначение частей помещения: жилая комната, конторское помещение, классная комната, больничная палата, кухня, прихожая, коридор, ванная, магазин, складское и т.п.	Площадь по внутреннему обмеру (в квадратных метрах)			Высота помещения по внутреннему обмеру в метрах от пола до потолка	Должность и подпись лица производившего первоначальную запись или вносившего текущие изменения	
						Общая полезная	В т.ч.				
							основная	Вспомогательная			
1	2	3	4	5	6	7	8	9	10	11	
		1		59	комната. медперс.						А. Д. Д. Д.
					4,34 x 1,95	8,5	8,5				
		1		60	тамбур						
					1,09 x 1,22	1,3		1,3			
		1		61	коридор 1,98 x 1,10	2,2		2,2			
		1		62	туалет 1,14 x 1,21	1,3		1,3			
		1		63	медцинский каб.						
					2,45 x 2,23	5,5	5,5				
		1		64	процедурный						
					2,54 x 1,85	4,7	4,7				
		1		65	изометр						
					$2,87 \times 1,83 + (0,34 \times 0,95) - (0,40 \times 1,31) : 2$	5,1	5,1				
		1		66	склад для трансм. мед. принадлежеч.						
					$\frac{1,4 + 0,06}{2} \times 1,34$	1,4	1,4				
		1		67	коридор 1,57 x 2,41						
					$+ (5,03 \times 3,0) - (1,4 \times 3,0) : 2$	42,6		42,6			
				68	приемная 5,29 x 2,94 +	15,7	15,7				
					$- (0,8 \times 3,0) : 2 + 17,66 \times 1,54 + 0,49 \times 0,62 - 0,3 \times 0,3$						
		1		69	приемная 4,08 x 3,06	12,5	12,5				
		1		70	кухня 6,06 x 5,92 -						
					$- 1,79 \times 1,68$	32,9	32,9				
		1		71	тамбур 1,63 x 1,59	2,6		2,6			
		1		72	кухня 4,26 x 3,99	17,0	17,0				
		1		73	тамбур 0,80 x 1,40	1,1		1,1			
		1		74	кухня 2,66 x 2,94 -						
					$- 1,36 \times 1,04$	6,4	6,4				
		1		75	фойе истин. клетки						
					$7,32 \times 5,53 - 3,0 \times 2,58 - (1,31 \times 3,0) : 2$	30,8	30,8				

ЭКСПЛИКАЦИЯ К ПЛАНУ СТРОЕНИЯ НЕЖИЛОГО НАЗНАЧЕНИЯ

9

Адрес: ул. Мира

№ 2

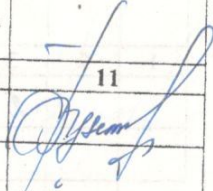
Дата записи	Литера по плану	Этажи начинающая с подвального и кончая мезонином	№ помещения (квартиры, торгового, складского помещения и др.)	№ комнаты, кухни, прихожей, коридора и т.д. по плану строения	Назначение частей помещения: жилая комната, конторское помещение, классная комната, больничная палата, кухня, прихожая, коридор, ванная, магазин, складское и т.п.	Площадь по внутреннему обмеру (в квадратных метрах)			Высота помещения по внутреннему обмеру в метрах от пола до потолка	Должность и подпись лица, производившего первоначальную запись или вносившего текущие изменения
						Общая полезная	В т.ч.			
							основная	Вспомогательная		
1	2	3	4	5	6	7	8	9	10	11
		1	46		жилая комната 3,03x2,31 + 1,36x1,04	8,4	8,4			
		1	47		кухня 2,00x1,42	2,8		2,8		
		1	48		туалет 0,95x1,56	1,5		1,5		
		1	49		туалет 1,56x0,90	1,4		1,4		
		1	80		комната 1,36x1,38	1,9	1,9			
		1	81		спальня 1,98x1,33	2,6	2,6			
		1	82		туалет 2,49x3,2	10,3		10,3		
		1	83		тамбур 1,90x1,32	2,5		2,5		
		1	84		кухня 9,36x5,73	53,6	53,6			
		1	85		спальня 6,1x6,02	36,1	36,1			
		1	86		кухня 4,5x3,26	14,7	14,7			
		1	87		тамбур 1,22x1,38	1,7		1,7		
		1	88		коридор 1,80x1,38	2,5		2,5		
					Итого по 1 му эт.:	1243,4	978,4	265,0		
						140,0				
	2		89		спальня 6,1x9,4 - 0,3x0,3x3	57,1	57,1		3,00	
	2		90		кухня 5,42x9,4	51,4	51,4			
	2		91		туалет 5,44x3,16 - 1,68x2,0	13,8		13,8		
	2		92		туалет 1,5x1,89	2,8		2,8		
	2		93		спальня 2,02x1,54 - 0,28x0,48	3,0	3,0			
	2		94		туалет 1,6x1,96	3,1		3,1		
	2		95		проход - лестничная клетка 4,80x9,33 - 1,60x4,38					

131,2

ЭКСПЛИКАЦИЯ К ПЛАНУ СТРОЕНИЯ НЕЖИЛОГО НАЗНАЧЕНИЯ

Адрес: ул. Мира № 2

Дата записи	Литера по плану	Этажи начина с подвального и кончая мезонином	№ помещения (квартиры, торгового, складского помещения и др.)	№ комнаты, кухни, прихожей, коридора и т.д. по плану строения	Назначение частей помещения: жилая комната, конторское помещение, классная комната, больничная палата, кухня, прихожая, коридор, ванная, магазин, складское и т.п.	Площадь по внутреннему обмеру (в квадратных метрах)			Высота помещения по внутреннему обмеру в метрах от пола до потолка	Должность и подпись лица, производившего первоначальную запись или вносившего текущие изменения
						Общая полезная	В т.ч.			
							основная	Вспомогательная		
		2			- 1,60 x 4,36 - (1,6 x 1,8) : 2 + 1,24 x 0,34 + 1,34 x 0,34	56,8	56,8			[Signature]
		2	96		коридор 4,88 x 3,22 - (0,32 x 0,28) - (0,17 x 1,60)	15,4	15,4			
		2	97		туалет 2,2 x 2,47 - 0,80 x 0,58	5,0	5,0			
		2	98		коридор 4,7 x 3,23 - (1,8 x 1,6) : 2	13,7	13,7			
		2	99		туалет 0,98 x 2,35	2,3	2,3			
		2	100		столовая 2,42 x 1,28 - 0,3 x 0,3 x 2	2,9	2,9			
		2	101		кухня 5,66 x 9,30 + (3,2 x 1,42) - (3,04 x 0,16) - 1,26 x 0,16	56,5	56,5			
		2	102		спальная 6,04 x 9,30 - 0,3 x 0,3	56,1	56,1			
		2	103		кабинет музыкального руководителя 3,41 x 2,30	4,8	4,8			
		2	104		методический кабинет 0,3 x 5,34 - (0,3 x 0,3) : 2	33,5	33,5			
		2	105		русская шуба 3,41 x 2,30	4,8	4,8			
		2	106		музыкальный зал 13,38 x 4,0	93,4	93,4			
		2	107		прол., метр. клетка 9,4 x 5,63 + (0,6 x 1,34) + (1,24 x 0,62) - (1,4 x 2) : 2 - (4,5 x 1,4) - (4,4 x 2,0) - (1,6 x 1,6) : 2	55,2	55,2			
		2	108		коридор 3,28 x 4,56 - (1,4 x 2) : 2	13,4	13,4			

(11)

ЭКСПЛИКАЦИЯ К ПЛАНУ СТРОЕНИЯ НЕЖИЛОГО НАЗНАЧЕНИЯ

Адрес: ул. _____

Мира

№ *2*

Дата записи	Литера по плану	Этажи начиная с подвального и кончая мезонином	№ помещения (квартиры, торгового, складского помещения и др.)	№ комнаты, кухни, прихожей, коридора и т.д. по плану строения	Назначение частей помещения: жилая комната, конторское помещение, классная комната, больничная палата, кухня, прихожая, коридор, ванная, магазин, складское и т.п.	Площадь по внутреннему обмеру (в квадратных метрах)			Высота помещения по внутреннему обмеру в метрах от пола до потолка	Должность и подпись лица, производившего первоначальную запись или вносившего текущие изменения
						Общая полезная	В т.ч.			
1	2	3	4	5	6		7	8	9	10
		2		109	туалет 1,48x2,59	4,6		4,6		<i>Гусев</i>
		2		110	туалет 1,08x2,59	2,8		2,8		
		2		111	кладовка 4,74x3,13-(0,62x0,28)- (0,3x0,32)-(0,08x1,55)	14,4		14,4		
		2		112	столовая 2,4x1,28 (0,27x0,29)·2	2,9		2,9		
		2		113	группа 5,73x9,35+ + 3,25x3,25x1,63-(1,3x0,16) (3,07x0,16)	58,2		58,2		
		2		114	спальня 6,62x6,07-(0,3x0,3)·2	40,0		40,0		
		2		115	кладовая 2,62x6,07-0,3x0,3	15,8		15,8		
		2		116	группа 5,45x9,39	51,2		51,2		
		2		117	спальня 6,06x9,38 (0,3x0,3)x3	56,6		56,6		
		2		118	столовая 1,51x1,6 (0,3x0,3)	2,3		2,3		
		2		119	туалет 1,62x1,86	3,0		3,0		
		2		120	туалет 1,23x1,90	2,3		2,3		
		2		121	туалет 5,58x3,16- (0,3x0,3)-1,39x2,02	14,7		14,7		
		2		122	туалет 1,8x2,62 -0,4x0,20	4,6		4,6		
		2		123	туалет 0,99x2,6	2,6		2,6		
		2		124	группа 9,34x5,44+ 1,47x3,18-0,16x1,20 -3,0x0,16	58,6		58,6		

12

ЭКСПЛИКАЦИЯ К ПЛАНУ СТРОЕНИЯ НЕЖИЛОГО НАЗНАЧЕНИЯ

Адрес: ул. Мира № 2

Дата записи	Литера по плану	Этажи начиная с подвального и кончая мезонином	№ помещения (квартиры, торгового, складского помещения и др.)	№ комнаты, кухни, прихожей, коридора и т.д. по плану строения	Назначение частей помещения: жилая комната, конторское помещение, классная комната, больничная палата, кухня, прихожая, коридор, ванная, магазин, складское и т.п.	Площадь по внутреннему обмеру (в квадратных метрах)			Высота помещения по внутреннему обмеру в метрах от пола до потолка	Должность подписавшего первоначальную запись или внесшего изменения
						Общая полезная	В т.ч.			
							основная	Вспомогательная		
1	2	3	4	5	6	7	8	9	10	11
		2		125	кабинет производственный $9,34 \times 5,74 + 1,47 \times 3,18$ $- 0,16 \times 1,20 - 3,0 \times 0,16$	58,5	58,5			Одуст
					$2,63 \times 6,05$	15,9	15,9			
		2		126	ванная $6,6 \times 6,05 - (0,3 \times 0,3) \cdot 2$	39,8	39,8			
		2		127	коридор $3,32 \times 4,60 - (1,60 \times 2) \cdot 2$	13,7	13,7			
		2		128	ванная $2,40 \times 1,3$ $0,3 \times 0,3$	3,0	3,0			
		2		129	коридор $3,15 \times 4,63 - (1,57 \times 1,60) \cdot 2$	13,3	13,3			
		2		130	туалет $2,06 \times 2,68$ $- 0,55 \times 1,23$	4,9		4,9		
		2		131	туалет $2,7 \times 0,99$	2,7		2,7		
		2		132	ванная $2,4 \times 1,3$ $(0,3 \times 0,3)$	3,0	3,0			
		2		133	кухня $5,74 \times 9,34$ $-(3,05 \times 0,16) + (1,49 \times 3,29)$ $-(0,16 \times 1,29)$	57,8	57,8			
		2		134	ванная $6,09 \times 9,34$ $- 0,3 \times 0,3$	56,8	56,8			
					итого по полуэтажу: 210,9	1096,8	1024,6	69,2		
					итого по дому:	2340,5	2006,3	334,2		
						7029,5 м ³				
					общая					

ЭКСПЛИКАЦИЯ К ПЛАНУ СТРОЕНИЯ НЕЖИЛОГО НАЗНАЧЕНИЯ

13

Адрес: ул. Мира № 2

Дата записи	Литера по плану	Этажи начиная с подвального и кончая мезонином	№ помещения (квартиры, торгового, складского помещения и др.)	№ комнаты, кухни, прихожей, коридора и т.д. по плану строения	Назначение частей помещения: жилая комната, конторское помещение, классная комната, больничная палата, кухня, прихожая, коридор, ванная, магазин, складское и т.п.	Площадь по внутреннему обмеру (в квадратных метрах)			Высота помещения по внутреннему обмеру в метрах от пола до потолка	Должность и подпись лица, производившего первоначальную запись или вносившего текущие изменения
						Общая полезная	В т.ч.			
							основная	Вспомогательная		
1	2	3	4	5	6	7	8	9	10	11
	под А	0			<i>Горьков</i>					
				1	коридор 4,35 x 1,34 - -(0,35 x 0,84)	6,4		6,4	2,30	<i>С.И. Сидоров</i>
				2	коридор 4,50 x 2,18 - -(0,3 x 0,83) · 2	9,3		9,3		
				3	комната для полог. оборудования 4,66 x 5,71	42,7	43,4			
				4	компрессорная 5,94 x 4,28 - 1,45 x 3,93	19,9		19,9		
				5	комната для стучки продуктов 5,89 x 3,19	18,2	18,2			
				6	общественный туалет 5,43 x 5,66 - 2,25 x 1,49	26,7	26,7			
				7	тамбур 2,14 x 1,67	3,6		3,6		
				8	кладовая 2,84 x 3,49 -(0,4 x 0,33) · 2 (0,81 x 0,83)	9,8	9,8			
					итого:	137,6	98,4	39,2		
					Общая площадь:	2478,1				